

# OSPA

ORQUESTA SINFÓNICA  
DEL PRINCIPADO  
DE ASTURIAS

AVANCE TEMPORADA 2023-24





## ÓPERA

SEPTIEMBRE

10, 12, 14, 15 y 16 Teatro Campoamor, Oviedo/Uviéu

Nuno Coelho, director

MASSENET *Manon*

ÓPERA  
DE OVIEDO

## FESTIVAL INTERNACIONAL DE MÚSICA DE BRAGANÇA

SEPTIEMBRE

29

Nuno Coelho, director  
Filipe Pinto-Ribeiro, piano

SCHUMANN *Concierto para piano*  
BEETHOVEN *Sinfonía nº 5*

30

Nuno Coelho, director  
Christian Poltera, violonchelo

CHAIKOVSKI *Variaciones sobre un tema rococó*  
DVORAK *Sinfonía nº 9*



## EL MANDARÍN MARAVILLOSO

CONCIERTO DE ABONO – INAUGURACIÓN DE TEMPORADA

OCTUBRE

12 Teatro Jovellanos, Gijón/Xixón

13 Auditorio Príncipe Felipe, Oviedo/Uviéu

Nuno Coelho, director  
Javier Perianes, piano

BRAHMS *Concierto para piano y orquesta nº 1*  
LIGETI *San Francisco Polyphony*  
BARTÓK *El mandarín maravilloso: suite*



## NEXT GEN

NOVIEMBRE

3 Auditorio Príncipe Felipe, Oviedo/Uviéu

Concierto final de la Masterclass Internacional de Dirección de Orquesta con Johannes Schlaefli

Maximilian von Pfeil, violonchelo

ELGAR *Concierto para violonchelo*

OBRAS DE VERDI, WEBER, BEETHOVEN,  
BRAHMS, DVORAK, CHAIKOVSKI



## EL GENIO DE BONN

CONCIERTO DE ABONO

NOVIEMBRE

9 Casa de Cultura, Avilés

10 Auditorio Príncipe Felipe, Oviedo/Uviéu

Roman Simovic, violín y director

BEETHOVEN *Concierto para violín*  
BEETHOVEN *Sinfonía nº 7*

## CON FORZA

CONCIERTO DE ABONO

NOVIEMBRE

17 Auditorio Príncipe Felipe, Oviedo/Uviéu

Nuno Coelho, director  
Roman Simovic, violín

CHIN *Subito con forza*  
BARTÓK *Concierto para violín nº 2*  
MOZART *Sinfonía nº 41 "Júpiter"*

## NEXT GEN

DICIEMBRE

14 Teatro Jovellanos, Gijón/Xixón

15 Auditorio Príncipe Felipe,  
Oviedo/Uviéu

Nuno Coelho, director

Sara Ferrández, viola

Alumnos del CONSMUPA y de  
los Conservatorios Profesionales  
de Asturias

WAGNER *Los maestros cantores  
de Nüremberg: obertura*

MARTINU *Concierto para viola*

TELEMANN *Concierto para viola*

RAVEL *Alborada del gracioso*

RAVEL *La Valse*



## RUSIA SIGLO XX

CONCIERTO DE ABONO

FEBRERO

22 Teatro Jovellanos, Gijón/Xixón

23 Auditorio Príncipe Felipe, Oviedo/Uviéu

Nuno Coelho, director

Stefan Jackiw, violín

GUBAIDULINA *"Poema de cuento de badas"*

BRITTEN *Concierto para violín*

SHOSTAKOVICH *Sinfonía nº 5*



## RACHMANINOV ENAMORADO

CONCIERTO DE ABONO

MARZO

14 Teatro Jovellanos, Gijón/Xixón

15 Auditorio Príncipe Felipe, Oviedo/Uviéu

Thomas Dausgaard, director

Nikolay Lugansky, piano

RACHMANINOV *Concierto para piano nº 2*

CHAIKOVSKI *Sinfonía nº 5*



## ÓPERA

ENERO

25, 28, 31 y 3 Teatro Campoamor,  
Oviedo/Uviéu

Christoph Gedschold, director

WAGNER *Lohengrin*

ÓPERA  
DE OVIEDO

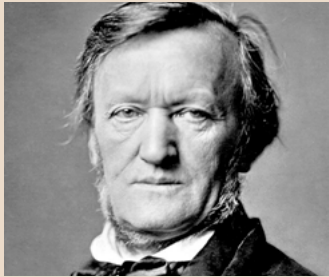

## CON-CIERTO VELÁZQUEZ

CONCIERTO DE ABONO

FEBRERO

8 Teatro Jovellanos, Gijón/Xixón

9 Auditorio, Príncipe Felipe, Oviedo/Uviéu

Giancarlo Guerrero, director

Myra Pearse, flauta

Peter Pearse, flauta

PERRY *Short Piece for Orchestra*

VELÁZQUEZ *Concierto para dos flautas*

CHAIKOVSKI *Sinfonía nº 4*



## CONCIERTO EXTRAORDINARIO DE SEMANA SANTA

MARZO

21 Teatro Jovellanos, Gijón/Xixón

22 Auditorio Príncipe Felipe, Oviedo/Uviéu

Nuno Coelho, director

Serena Saenz, soprano

Daniel Schmutzhard, barítono

Coro de la Fundación Princesa de Asturias

Coro Participativo

WAGNER *Parsifal: Preludio*

WAGNER *Parsifal: Encantamiento  
de Viernes Santo*

FAURÉ *Réquiem*

FAURÉ *Cantique de Jean Racine*



## COLL DIRIGE COLL

CONCIERTO DE ABONO

ABRIL

4 *Palacio de la ópera – A Coruña*

5 *Auditorio Príncipe Felipe, Oviedo/Uviéu*

Francisco Coll, director

COLL *Lilith*

SCHUBERT/BERIO *Rendering*

MUSSORGSKY/RAVEL

*Cuadros de una exposición*



## EAST WEST

CONCIERTO DE ABONO

ABRIL

11 *Teatro Jovellanos, Gijón/Xixón*

12 *Auditorio Príncipe Felipe, Oviedo/Uviéu*

Marzena Diakun, directora

Wu Wei, sheng

STRAVINSKY *La canción del ruiseñor*

FANG MAN *Song of the Flaming Phoenix*

RIMSKY-KORSAKOV *Sheherazade*

OSPAFEST

## EAST WEST

OSPAFEST

JOY, recital de música de cámara

ABRIL

13

Fleur Barron, mezzo

Julius Drake, piano

Wu Man, pipa

## RECITALES

Abril

20

KALEIDOSCOPE CHAMBER COLLECTIVE

Elena Urioste, violín

Juan Miguel Hernández, viola

Laura van der Heijden, violonchelo

Tom Poster, piano



## EAST WEST

CONCIERTO DE ABONO

ABRIL

18 *Teatro Jovellanos, Gijón/Xixón*

19 *Auditorio Príncipe Felipe, Oviedo/Uviéu*

Nuno Coelho, director

Fleur Barron, mezzo

Nicky Spence, tenor

DU YUN *Kraken*

MAHLER *La canción de la tierra*

OSPAFEST

## LES LLETRES

CONCIERTO EXTRAORDINARIO

MAYO

2 *Auditorio Príncipe Felipe, Oviedo/Uviéu*

Daniel Sánchez, director

Juan Barahona, piano

Martín García y García, piano

Rafael Casanova, percusión

Francisco Revert, percusión

PRIETO *Chichén Itzá*

BARTÓK *Concierto para dos pianos y percusión*

SÁNCHEZ *Tres canciones asturianas*



## ORQUESTA SINFÓNICA DE GALICIA

CONCIERTO DE ABONO

MAYO

3 *Auditorio Príncipe Felipe, Oviedo/Uviéu*

Antony Hermus, director

Orquesta Sinfónica de Galicia

WAGNER-VLIEGER *Los maestros cantores de Nüremberg*

## MOZART Y PERIANES

CONCIERTO DE ABONO

### MAYO

9 Teatro Jovellanos, Gijón/Xixón

10 Auditorio Príncipe Felipe, Oviedo/Uviéu

Javier Perianes, piano

Cuarteto Quiroga

MOZART *Concierto para piano nº 24*

MOZART *Concierto para piano nº 12*  
(con Cuarteto Quiroga)

MOZART *Concierto para piano nº 21*



## OSPA DE CERCA

### AGOSTO

22 - 25

Rubén Díez, director

ROSSINI *Guillermo Tell, obertura*

MENDELSSOHN *Sinfonía nº 4 "Italiana"*

### NOVIEMBRE

21 - 23

Ian Bousfield, trombón y director

Grupo de metales OSPA

## EDUCATIVOS Y FAMILIARES

### 14 a 16 DE FEBRERO

Auditorio Príncipe Felipe, Oviedo/Uviéu

Luis Toro Araya, director

Ana Hernández, guión y concepto

STOOKEY *"El compositor ha muerto"*

### 14 a 17 DE MAYO

Auditorio Príncipe Felipe, Oviedo/Uviéu

Daniel Sánchez, director

LINKUP *"La orquesta se mueve"*



## LA BELLA MOLINERA

CONCIERTO DE ABONO

### MAYO

24 Auditorio Príncipe Felipe, Oviedo/Uviéu

Juanjo Mena, director

Clara Mouriz, mezzo

RAVEL *Rapsodia española*

MONTSALVAGE *Cinco Canciones Negras*

FALLA *El sombrero de tres picos*

## MURALES

CONCIERTO DE ABONO

### MAYO

30 Teatro Jovellanos, Gijón/Xixón

31 Auditorio Príncipe Felipe, Oviedo/Uviéu

Nuno Coelho, director

COLL *Mural*

BOULANGER *D'un matin de printemps*

DEBUSSY *La Mer*

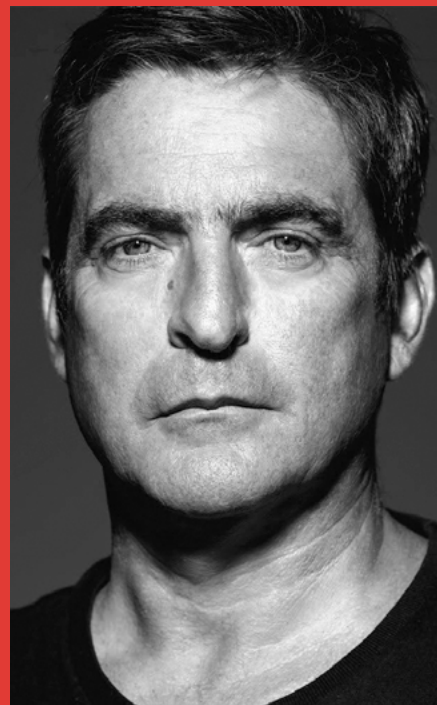

## CONCIERTO EXTRAORDINARIO DE SAN XUAN

### FADO

### JUNIO

21 Auditorio Príncipe Felipe, Oviedo/Uviéu

CAMANÉ & TRIO

ORQUESTA SINFÓNICA  
DEL PRINCIPADO DE ASTURIAS

Nuno Coelho, director

# OSPA MÚSICA DE CÁMARA

Domingos a las 12.30 h en la Sala de Cámara del Auditorio Príncipe Felipe

22 de octubre

## Quinteto de viento VentArt

OBRAS DE KLUGHARDT, ARNOLD, HINDEMITH Y MEDAGLIA

19 de noviembre

## Cuarteto Cethair

OBRAS DE MOZART Y TORRES

17 de diciembre

## Deva Ensemble

OBRAS DE DVORAK, BOCCHERINI, MOZART, RICHTER, JENKINS, TOLDRÀ Y TURINA

21 de enero

## Camerata Barroca

OBRAS DE VIVALDI, CORELLI, TORELLI, ALBINONI Y LOCATELLI

18 de febrero

## OctetOspa

OBRAS DE MOZART, PROKOFIEV Y GERSHWIN

17 de marzo

## Cuarteto de cuerda

HAYDN, *Las siete últimas palabras*

21 de abril

## Trío Zytair

OBRAS DE IBERT, RAVEL, FAURÉ Y DEBUSSY

19 de mayo

## Winds & Drums – Grupo de viento y percusión

OBRAS DE MUSSORSGKI, HOLBORNE, FUKUDA Y OTROS

16 de junio

## Cuarteto de metales Cuatriskel

# PRECIOS DE ABONOS Y ENTRADAS

## OVIEDO

TAQUILLAS DEL TEATRO CAMPOAMOR | C/ Pelayo s/n  
Horario de taquilla: De 11:00 a 14:00 h y de 17:00 a 20:00 h

### ABONO TEMPORADA COMPLETA (13 CONCIERTOS)

ABONO COMPLETO (13 CONCIERTOS)	GENERAL	ESPECIAL (≥ 65 AÑOS)	JOVEN (≤ 26 AÑOS) / DESEMPLEADOS	ENTRADAS SUELTAS
PATIO	218 €	175 €	87 €	24 €
ANFITEATRO	191 €	153 €	76 €	21 €

### ABONO A LA CARTA (7 CONCIERTOS)

ABONO COMPLETO (15 CONCIERTOS)	GENERAL	ESPECIAL (≥ 65 AÑOS)	JOVEN (≤ 26 AÑOS) / DESEMPLEADOS	ENTRADAS SUELTAS
PATIO	126 €	107 €	57 €	24 €
ANFITEATRO	110 €	94 €	50 €	21 €

### ABONO MÚSICA DE CÁMARA (9 CONCIERTOS)

PRECIO ABONO	ENTRADAS SUELTAS
Sala Cámara	90 € / 12 €

### ABONO PLUS: TEMPORADA COMPLETA Y CÁMARA OVIEDO (13 Conciertos de abono y 9 de Cámara)

ABONO COMPLETO	GENERAL	ESPECIAL (≥ 65 AÑOS)	JOVEN (≤ 26 AÑOS) / DESEMPLEADOS
PATIO	290 €	249 €	167 €
ANFITEATRO	264 €	228 €	156 €

## GIJÓN

TAQUILLAS DEL TEATRO JOVELLANOS | Paseo de Begoña 11  
Horario de taquilla: De 12:00 a 14:00 h y de 17:30 a 20:30 h

### ABONO TEMPORADA COMPLETA (8 CONCIERTOS)

ABONO COMPLETO	GENERAL	ESPECIAL (≥ 65 AÑOS)	JOVEN (≤ 26 AÑOS) / DESEMPLEADOS	ENTRADAS SUELTAS
PATIO Y DELANTERA ENTRESUELO	134 €	108 €	54 €	24 €
ENTRESUELO	118 €	94 €	47 €	21 €
GENERAL	106 €	85 €	43 €	19 €

### ABONO A LA CARTA (5 CONCIERTOS)

ABONO COMPLETO	GENERAL	ESPECIAL (≥ 65 AÑOS)	JOVEN (≤ 26 AÑOS) / DESEMPLEADOS	ENTRADAS SUELTAS
PATIO Y DELANTERA ENTRESUELO	84 €	67 €	34 €	24 €
ENTRESUELO	74 €	59 €	29 €	21 €
GENERAL	67 €	53 €	27 €	19 €

## CONCIERTOS EXTRAORDINARIOS

OVIEDO	PATIO	ANFITEATRO	
Semana Santa - Fauré	32 €	27 €	
San Xuan - CAMANÉ	32 €	27 €	
NEXT GEN. Familiares	5 €	3 €	

GIJÓN	PATIO	ENTRESUELO	GENERAL
Semana Santa - Fauré	32€	27€	22€

**OFERTA ABONADOS:** Si ya eres abonado y nos traes un nuevo abonado, te regalamos dos entradas para el concierto de San Xuan con CAMANÉ.

### ABONO COMPLETO

#### Renovación:

Del 4 a 15 de septiembre de 2023

#### Cambios:

18 y 19 de septiembre de 2023

#### Nuevos abonos:

Desde el 22 de septiembre de 2023

### VENTA INTERNET

[www.ospa.es](http://www.ospa.es)



### ENTRADAS SUeltas

A partir del 9 de octubre de 2023

La tarifa especial de estudiantes de 12 a 26 años, previa presentación de carnet de estudiante en vigor:

#### Tarifa especial estudiantes (Oviedo)

Patio	8 €
Anfiteatro	7 €

#### Tarifa especial estudiantes (Gijón)

Patio	8 €
Entresuelo	7 €
General	6 €

Descuento del 10% a grupos de 10 o más personas.

**\*DESEMPLEADOS:** Para acreditar la situación de desempleo deben presentar la tarjeta de demanda de empleo en el momento de adquirir el abono en la taquilla.

**Entradas última hora:** 15 % descuento 1 hora antes del concierto.

\* Los descuentos no son acumulables

\*\* Una vez adquiridas las entradas estas no admiten cambios ni reembolsos salvo cancelación del concierto.



[www.ospa.es](http://www.ospa.es)  
Tlf.: 985 96 33 22  
e-mail: [info@ospa.es](mailto:info@ospa.es)

Director Titular y Artístico  
**NUNO COELHO**

Colaboradores Artísticos

**Fleur Barron**, mezzosoprano

**Francisco Coll**, compositor

**Sara Ferrández**, viola

**Javier Perianes**, piano

**Cuarteto Quiroga**

**Roman Simovic**, violín



Suscríbete a nuestra newsletter:





Gobiernu del  
Principáu d'Asturies



*La Nueva España*  
[www.lne.es](http://www.lne.es)



Universidad de Oviedo